

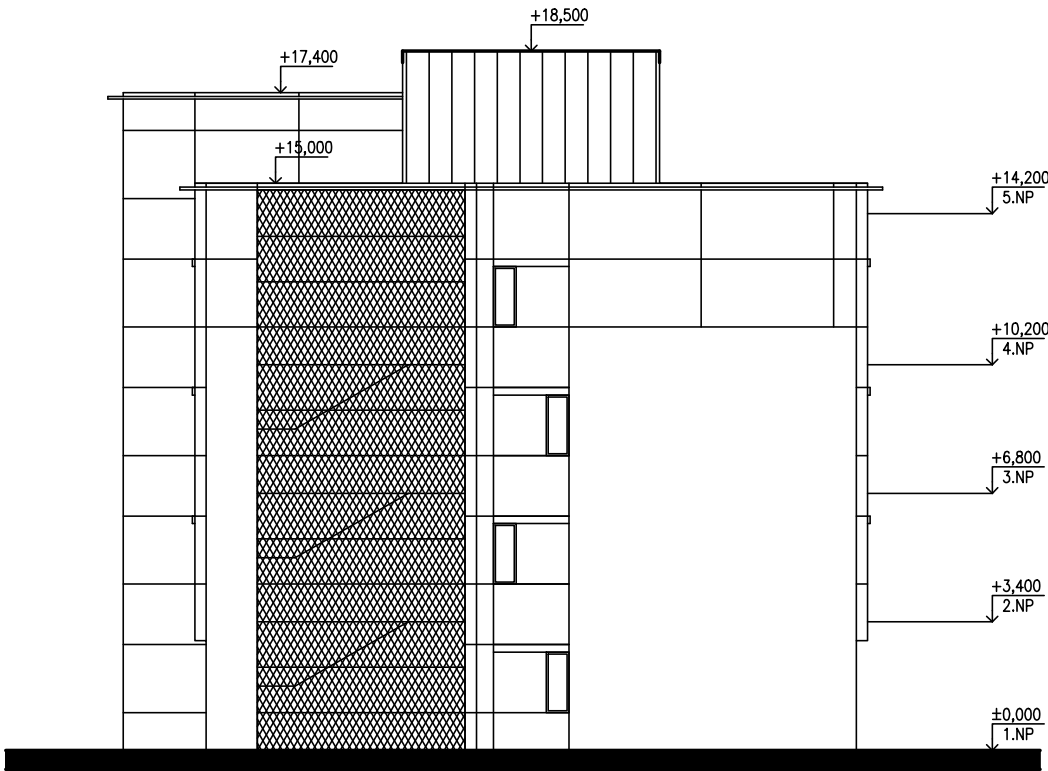

POHLED SEVEROVÝCHODNÍ

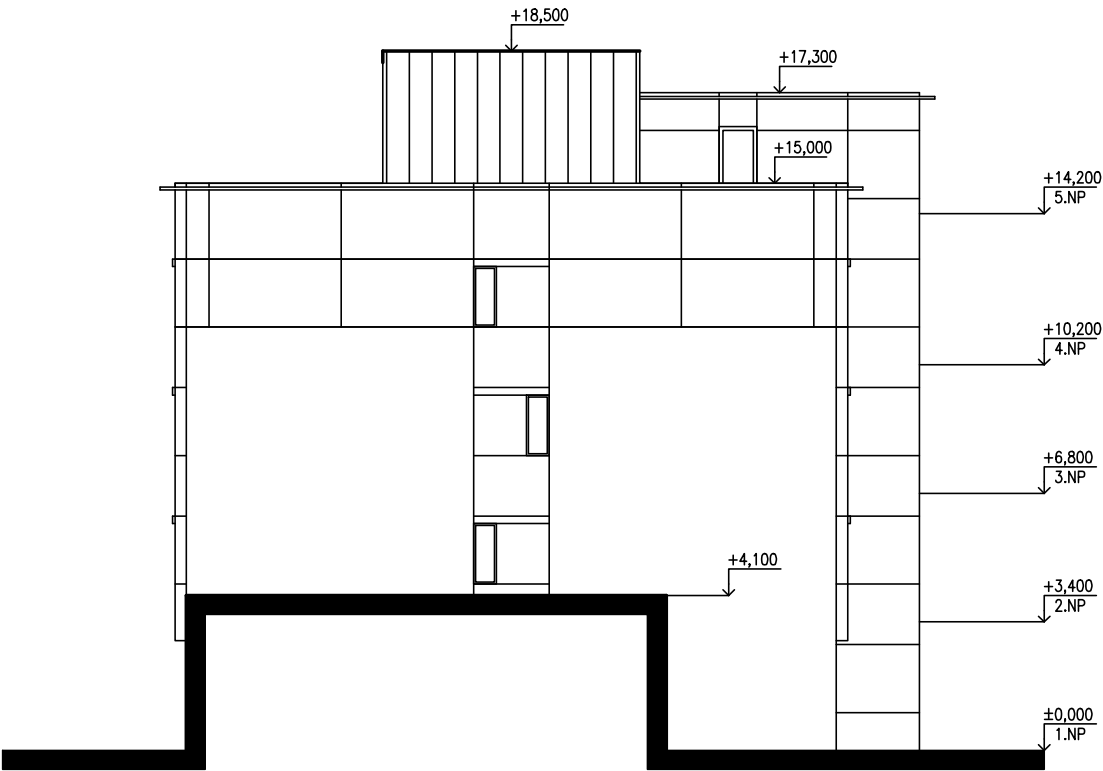

POHLED JIHOZÁPADNÍ



±0,000= 275,800 m n.m.

|  |   |  |       |   |                 |               |
|--|---|--|-------|---|-----------------|---------------|
| AUTOR:<br><br>ING. ARCH. JOSEF JAVŮREK                             | VEDOUČÍ PROJEKTANT:<br><br>ING. ARCH. JOSEF JAVŮREK | ZODPOVĚDNÝ PROJEKTANT:<br><br>ING. ARCH. JOSEF JAVŮREK | PARÉ: | <br>MORAVING s.r.o.<br>NERUDOVA 12, 602 00 BRNO<br>TEL.: 549 131 061(62)<br>EMAIL: info@moraving.cz |                 |               |
| NÁZEV STAVBY: DOPRAVNÍ VaV CENTRUM                                 |   |  |       | MĚŘÍTKO<br>1:200  | POČET F A4<br>2 | STUPEŇ<br>STS |
| STAVEBNÍ OBJEKT: SO 02 - PŘÍSTAVBA LABORATOŘÍ                      |   |  |       | IDENTIFIKAČNÍ ČÍSLO: 12/2009-21/ 00-00-D12  |                 |               |
| PROFESE: ARCHITEKTONICKO STAVEBNÍ ŘEŠENÍ                           |   |  |       | OZN.:<br>D12  |                 |               |
| NÁZEV VÝKRESU: POHLED SEVEROVÝCHODNÍ A JIHOZÁPADNÍ                 |   |  |       | Č. PROJEKTU: 12/2009-21   |                 |               |
| OBJEDNATEL: Centrum dopravního výzkumu, v.v.i., Líšeňská 33a, Brno |   |  |       | DATUM: ČERVEN 2009  |                 |               |